Herodes

Text: Luise Lehmann

Abfolge: Vers 1 / Refrain 1 / Vers 2 / Refrain 2 und 3

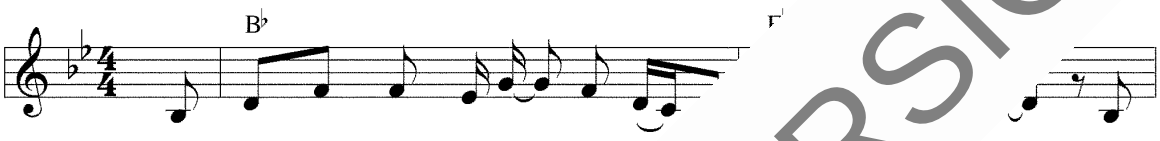

1. Wir kom - men aus dem Or - i - [illegible] nem Stern. Er
2. He - ro - des schickt die Wei - se [illegible] se - sem Kind. Und

weist auf ei - nen Kö [illegible] den wir sehr gern. Wir
wenn ihr es ge - [illegible] rt zu - rück ge - schwind!" Im

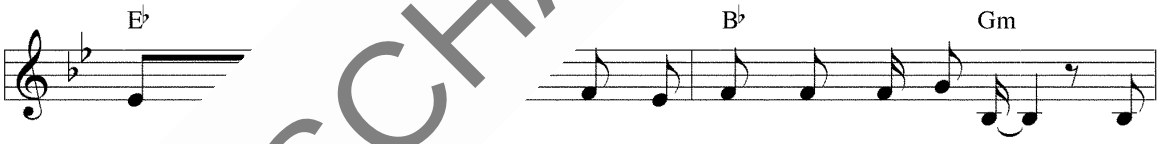

fr [illegible] - des nach, den trifft bei - nah der Schlag, doch
Wei - sen an: "Kehrt bloss nicht mehr zu - rück. He-

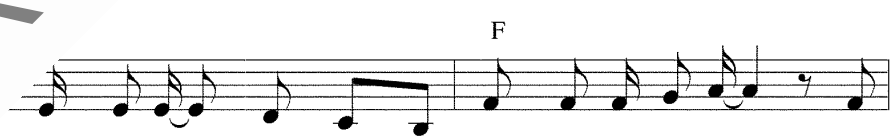

[illegible] nell hat er sich ge - fasst, legt Cool - sein an den Tag. Die
des bringt das Kind sonst um, er ist to - tal ver - rückt!" Gott

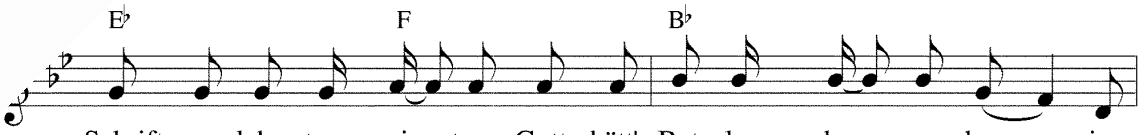

Schrift - ge - lehr - ten mein - ten, Gott hätt' Bet - le - hem er - ko - ren, in
wuss - te um den Plan, der Kö - nig hat sich schwer ge - irrt, denn

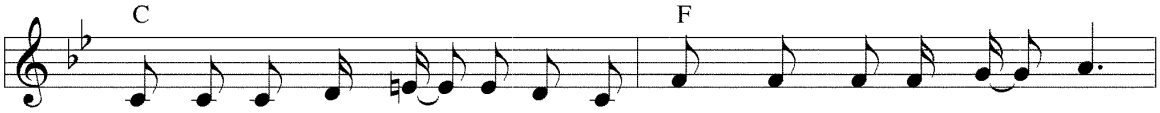

die - ser klei - nen Stadt sei die - ses Kö - nigs - kind ge - bo - ren.
wie - der ein - mal mach - te er die Rech - nung oh - ne Wirt!

© 2003 JANZ Musikverlag, adm. by Gerth Medien Musikverlag, Asslar

VORSCHAUVERSION!

Lizenzie GmbH.

Refrains

Herodes

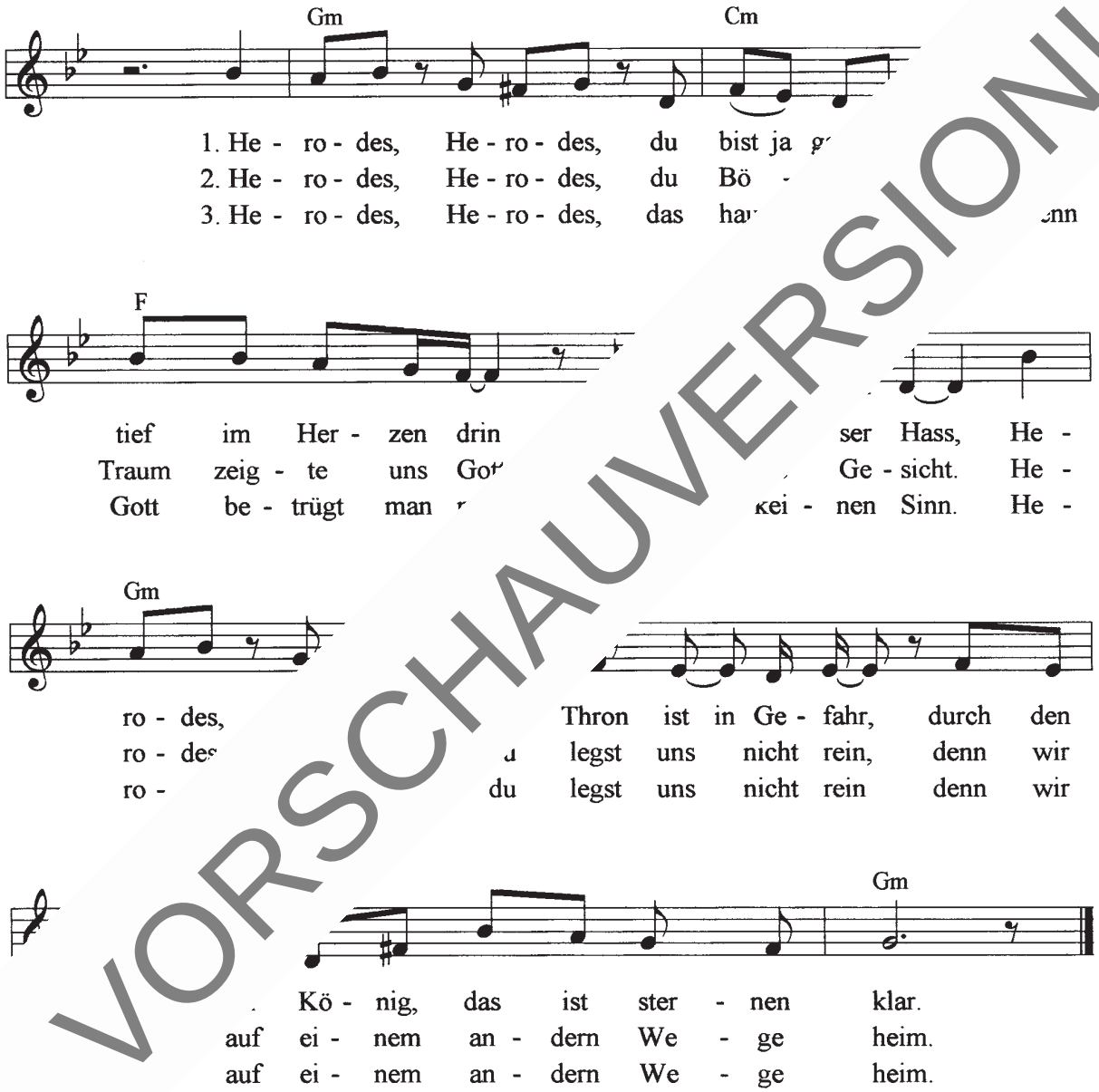

VORSCHAUVERSION!

Lizenzie GmbH.