

Es scheint ein helles Licht

Strophen

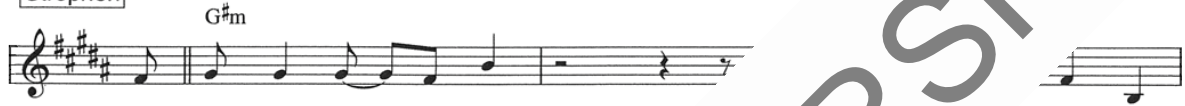

1. 7 Es ist da__ bei Tag,
2. Es macht den Bett - ler reich

4__ bei Nacht
wer - den stark



und '
u'

- kann man es sehn.____
, den lässt es sin - gen.____



chem ist__ es nah
nt die See - le satt

und man - chem noch_ so fern,
und lässt den Skla - ven frei.



doch kann ihm auf__ der Welt__ nichts wi - der - stehn.____
Wer mit dem Her - zen sieht,_ der wird es fin - den.____

Bridge

17

Es scheint ein hel - les__ Licht weit in die Fins - ter - nis
Es ist das Licht der__ Welt, es macht das Dun - kel__ hell,

Melodie:

Ablauf: Intro 8T. | Str. 1 | Bridge | Refr. | Intro 4T. | Str. 2 | Bridge | Refr. | Intro (Solo) | Bridge | Refr. | Refr. | Refr. |

© 2001 Lothar Kosse Praize Republic, Köln

L110712 1/2

21 B^b F^\sharp

und weist dem, der es sieht, den Weg zum Him
es ist der Mor - gen - stern, das Licht des H'

25 **Refrain** $C^\sharp m$ B^b F^\sharp/A^\sharp B^b

Schei - ne, auf uns,

Melodie:

31 1. F^\sharp 2. F^\sharp **D.C. (Intro)**

Licht mels.

Schluss Refrain $C^\sharp m$ F^\sharp/A^\sharp E/G^\sharp

schei - ne auf uns.

Licht des Him - mels,

1. + 3. + 5. F^\sharp

Oh

Licht des Him - mels Licht des Him -

44 2. + 4. F^\sharp 6. F^\sharp

schein - ne schein - ne Uh

Licht des Him -