Wenn ich fröhlich bin, dan

Text: Kornelia Cramer

Musi

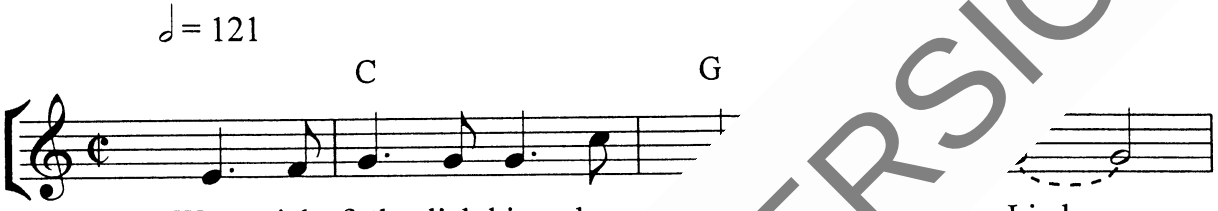

1. Wenn ich fröh – lich bin, dann Lied.
2. Wenn ich fröh – lich bin, da die Hän – de.
3. Wenn ich fröh – lich bin, den Fü – ßen.
4. Wenn ich fröh – lich bi in die Luft.
5. Wenn ich fröh – lich Gott ein Lied.

1. La, la, la, la. Wenn du
2. La, la, la, la. Wenn du
3. la, la, la. Wenn du
4. la, la, la. Wenn du
5. la, la, la. Wenn du

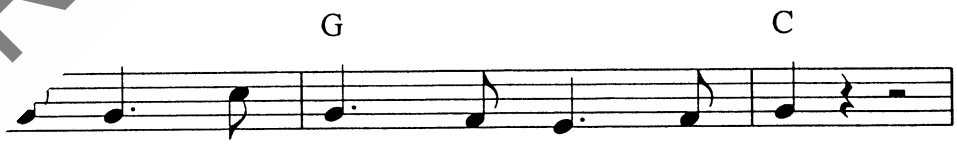

– lich bist, dann sing doch ein – fach mit!
– lich bist, dann klatsch doch ein – fach mit!
fröh – lich bist, dann stampf doch ein – fach mit!
fröh – lich bist, dann spring doch ein – fach mit!
5. fröh – lich bist, dann sing doch ein – fach mit!

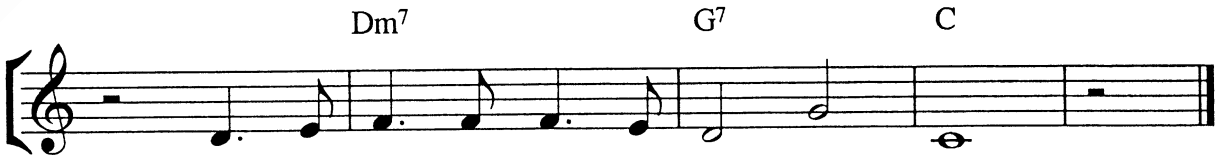

1. La, la, la, la, la, la, la, la, la.
2. La, la, la, la, la, la, la, la, la.
3. La, la, la, la, la, la, la, la, la.
4. La, la, la, la, la, la, la, la, la.
5. Lie – ber Gott, hab Dank, dass es dich gibt.

© 2000 Gerth Medien Musikverlag, Asslar

VORSCHAUVERSION!
GmbH.
Lizenzie