Siehe, das ist Gottes Lamm

Text: Werner Arthur Hoffmann

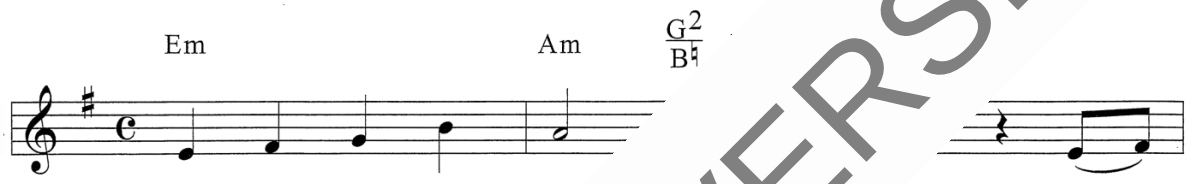

1. Sie - he, das ist Go m, das
2. Sie - he, das ist Kind. Gott
3. Sie - he, das ist Sohn: Der
4. Sie - he, das ist Held, Gott
5. al - ler Reich - tu Pracht ge -

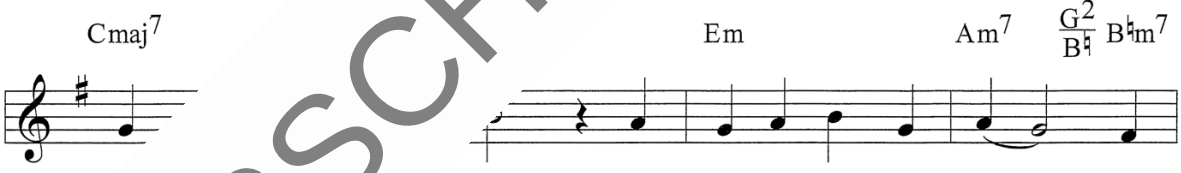

1 starb, das al - le Sün - den auf sich
klein, da - mit wir nicht ver - lo - ren
Lamm, als er ver - ließ des Va - ters
ge - sandt und auch die Zu - kunft die - ser
al - lein. Und al - le Stär - ke, al - le

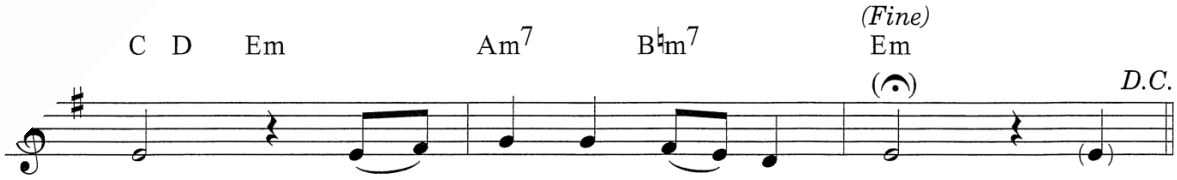

1. nahm, für uns sein Le - ben gab.
2. sind, will er der Ret - ter sein.
3. Thron und zu uns Men - schen kam.
4. Welt liegt jetzt in sei - ner Hand. 5. Denn
5. Macht soll ihm ge - ge - ben sein.

© 2001 Gerth Medien Musikverlag, Asslar

VORSCHAUVERSION!

Lizenzie GmbH.